CASC

COSCOMATEPEC
COMISIÓN DE AGUA Y SANEAMIENTO

COSCOMATEPEC
PUEBLO MÁGICO

A 07 DE ENERO DEL 2020
OFICIO NO. CASC/03/2020
ASUNTO: EL QUE SE INDICA

[redacted]
PRESIDENTE DE LA MESA DIRECTIVA DEL H. CONGRESO DEL ESTADO DE VERACRUZ DE IGNACIO DE LA LLAVE.
XALAPA, VER.
PRESENTE

AT'N.
DR. EVERARDO DOMINGUEZ LANDA
SECRETARIO DE FISCALIZACION

POR MEDIO DEL PRESENTE RECIBA UN CORDIAL Y AFECTUOSO SALUDO, AL TIEMPO QUE HAGO SU USO, PARA INFORMAR A USTED LO SIGUIENTE.

POR MEDIO HAGO ENTREGA DEL **ACTA EXTRAORDINARIA DEL ORGANO DE GOBIERNO NO. 30 DEL INFORME ANUAL DE ACTIVIDADES DEL EJERCICIO FISCAL 2019** DE LA COMISION DE AGUA Y SANEAMIENTO DE COSCOMATEPEC.

SIN OTRO PARTICULAR ME DESPIDO DE USTED, AGRADECIENDO SU ATENCION Y HACIENDO OPORTUNO EL MOMENTO PARA MANIFESTARLE LA SEGURIDAD DE MIS CONSIDERACIONES Y RESPETOS.

CONGRESO DEL ESTADO DE VERACRUZ LXV LEGISLATURA 2018 2021 20 ENE 2020 10:20 PRESIDENCIA DE LA MESA DIRECTIVA RECIBIDO

ATENTAMENTE

ING. RICARDO PEREZ GUEVARA

DIRECTOR DE LA COMISION DE AGUA Y SANEAMIENTO DE COSCOMATEPEC

"ACTA EXTRAORDINARIA DEL ORGANO DE GOBIERNO NO. 30 "

EN LA HEROICA CIUDAD DE COSCOMATEPEC, DE BRAVO VERACRUZ, SIENDO LAS ONCE HORAS DEL DÍA **27 DE DICIEMBRE DEL AÑO 2019**, REUNIDOS EN LA OFICINA QUE OCUPA LA COMISIÓN DE AGUA Y SANEAMIENTO DE ESTE MUNICIPIO, EN SESIÓN **EXTRAORDINARIA**; EL ÓRGANO DE GOBIERNO DE LA COMISIÓN DE AGUA Y SANEAMIENTO INTEGRADO POR LOS C. SERAFIN GONZALEZ SAAVEDRA, PRESIDENTE MUNICIPAL Y PRESIDENTE DEL ÓRGANO DE GOBIERNO; C. SALVADOR DELGADO MORENO, SECRETARIO TECNICO DEL ORGANO DE GOBIERNO, C. CARLOS MARTINEZ RAMOS,REGIDOR DE LA COMISION DE AGUA Y SANEAMIENTO, C. JOAQUIN CASTRO MORALES, PROPIETARIO; REPRESENTANTE DE LOS USUARIOS DE USO INDUSTRIAL, C. VICTOR MANUEL CORIA DORANTES, REPRESENTANTE PROPIETARIO DE USO COMERCIAL; C. GABRIEL GARCIA HEREDIA, PROPIETARIO; USO DOMESTICO. EL C. LIC. FRANCISCO JAVIER HERNANDEZ LOEZA, CONTRALOR DEL H. AYUNTAMIENTO Y COMISARIO DEL ÓRGANO DE GOBIERNO Y EL LIC. MIGUEL ANGEL DUPONT GUYET, DIRECTOR DE CASC RESPECTIVAMENTE; CON FUNDAMENTO EN LO DISPUESTO POR EL ARTÍCULO 36, 37 38 Y 39 DE LA LEY 21 DE AGUAS DEL ESTADO DE VERACRUZ DE IGNACIO DE LA LLAVE MISMA QUE SE DESARROLLA BAJO EL SIGUIENTE: ----------

ORDEN DEL DIA

1.-PASE DE LISTA Y VERIFICACION DE QUORUM.----------

2.- REVISIÓN Y AUTORIZACION DE EL **INFORME ANUAL DE ACTIVIDADES DEL EJERCICIO FISCAL 2019** DE LA COMISIÓN DE AGUA Y SANEAMIENTO DE COSCOMATEPEC., DE ACUERDO A LAS INSTRUCCIONES DEL ÓRGANO DE FISCALIZACION SUPERIOR Y EL H. CONGRESO DEL ESTADO DE VERACRUZ---------

PRIMERO: EN USO DE LA VOZ, EL C. SALVADOR DELGADO MORENO, PROCEDE A PASAR LISTA DE ASISTENCIA RESULTANDO QUE SE ENCUENTRA LA MAYORÍA DE LOS REPRESENTANTES QUE COMPONEN EL ÓRGANO DE GOBIERNO, POR LO CUAL SE DECLARA QUE EXISTE QUÓRUM.----------

SEGUNDO: EN USO DE LA VOZ EL C.P. SERAFIN GONZALEZ SAAVEDRA PRESIDENTE MUNICIPAL CONSTITUCIONAL, PROPONE AL ORGANO DE GOBIERNO LA NECESIDAD DE REVISAR Y EN SU CASO APROBAR EL **INFORME ANUAL DE ACTIVIDADES DEL EJERCICIO FISCAL 2019**----------

POR LO QUE EL HONORABLE ÓRGANO DE GOBIERNO **ANALIZA Y APRUEBA POR MAYORIA DE VOTOS.**----------

CONGRESO DEL ESTADO DE VERACRUZ LXV LEGISLATURA 2018 2021 20 ENE 2020 10:20 hrs PRESIDENCIA DE LA MESA DIRECTIVA RECIBIDO

AYUNTAMIENTO CONSTITUCIONAL 2018 - 2021 PRESIDENCIA COSCOMATEPEC, VER.

NO HABIENDO MAS ASUNTOS QUE TRATAR, SE LEVANTA LA PRESENTE, SIENDO LAS QUINCE HORAS DEL DIA **27 DEL MES DE DICIEMBRE DEL AÑO 2019**, FIRMANDO AL MARGEN Y AL CALCE LOS QUE EN ELLA INTERVIENEN. ----------

PRESIDENTE DEL ÓRGANO

C. SERAFIN GONZALEZ SAAVEDRA
PRESIDENTE MUNICIPAL

SECRETARIO DEL ORGANO

Salvador D. R.

C. SALVADOR DELGADO MORENO
SECRETARIO TECNICO DEL
ÓRGANO DE GOBIERNO

REGIDOR DE LA COMISION DE AGUA

C. CARLOS MARTINEZ RAMOS
REGIDOR DE LA COMISION DE AGUA DE
COSCOMATEPEC

HAYUNTAMIENTO CONSTITUCIONAL 2018-2021 REGIDURIA 1A COSCOMATEPEC, VER.

REPRESENTANTES DE USARIOS

C. JOAQUIN CASTRO MORALES
PROPIETARIO USO INDUSTRIAL

C. VICTOR M. CORIA DORANTES
PROPIETARIO USO COMERCIAL

C. GABRIEL GARCIA HEREDIA
PROPIETARIO USO DOMESTICO

LIC. FRANCISCO JAVIER HDEZ. LOEZA
CONTRALOR DEL H. AYUNTAMIENTO
Y COMISARIO DEL ORGANO DE
GOBIERNO

HAYUNTAMIENTO CONSTITUCIONAL 2018-2021 CONTRALORIA COSCOMATEPEC, VER

LIC. MIGUEL ANGEL DUPONT GUYET
DIRECTOR

CASC

COMISIÓN DE AGUA Y SANEAMIENTO DE COSCOMATEPEC

COSCOMATEPEC
PUEBLO MÁGICO

INFORME DE ACTIVIDADES 2019

En cumplimiento al artículo 41 de la Ley 21 de Aguas del Estado de Veracruz-Llave que a la letra dice "El Director del Organismo Operador Municipal rendirá al Ayuntamiento respectivo un informe general, aprobado previamente por el Órgano de Gobierno, de las labores realizadas durante el ejercicio" a continuación informo a usted acerca de las actividades contempladas en el Programa Operativo Anual, y que fueron realizadas de manera cotidiana.

1.- Por cuanto hace a la publicación de cuotas y tarifas autorizadas, esta se realizo de acuerdo a lo planeado en el mes de enero a través de la tabla de avisos de este Organismo Operador.

Al respecto deseo informar a ustedes que toda vez que estas no se han incrementado desde el año 2012 y con el objeto de obtener una mayor recaudación, con fecha 30 de septiembre del 2019 se solicito al Órgano de Gobierno autorización para incrementar en un 20 % a los usuarios domésticos y un 50 % a los usuarios comerciales el pago de los servicios de agua potable y drenaje, mismo que fue autorizado por nuestra máxima autoridad mediante acta de sesión extraordinaria No. 24 de fecha 30 de septiembre y la cual será publicada en la Gaceta Oficial del Estado el 30 de Diciembre del 2019.

2.- Durante el mes de Enero se programa la actualización del padrón de usuarios, sin embargo debido a que en los meses de enero y febrero acuden un gran número de usuarios a efectuar el pago anual anticipado, el padrón se actualizo en el mes de marzo, dando con ello cumplimiento a este rubro del programa operativo anual.

3.- La Elaboración de recibos se realizan de acuerdo a lo programado, es decir forma mensual, durante los 2 primeros días de cada mes para proceder de manera inmediata a entregar a los usuarios.

4.- Una de las prioridades de este Organismo Operador lo constituye la atención a usuarios, ya que con ello se pretende ofrecer un servicio de calidad a estos, atendiéndolos con la prontitud que el caso requiere.

En relación a ello a través del POA se programo una demanda anual de atención en el orden de 2411 reportes y a la fecha se han atendido 2250 lo que representa un 93.3% de lo programado.

5.- Los cortes de caja se realizan de acuerdo a la normatividad diariamente al concluir la jornada laboral.

6.- Por cuanto hace a los depósitos bancarios estos se realizan diariamente de acuerdo a lo programado habiendo realizado a la fecha 256 de los 260 considerados para todo el ejercicio, lo que representa un 98.4 % del total.

7.- En lo que concierne al muestreo de cloración de agua, este se realiza de conformidad con lo programado entregando el reporte correspondiente mensualmente a la secretaría de salubridad y asistencia.

8.- En relación al presupuesto de Ingresos y Egresos tal y como quedo considerado en el programa operativo anual 2019 fue elaborado y aprobado por el Órgano de Gobierno a través del acta no. 23 de fecha 27 de septiembre del 2019 y presentado al Honorable Congreso del Estado el día 30 de septiembre, dando con ello cabal cumplimiento a lo programado.

9.- Tal y como lo establece el artículo 40 fracción XI de la Ley 21 de Aguas del Estado de Veracruz-Llave, el estado financiero es presentado al Honorable Congreso del Estado a mas tardar el día 25 de cada mes, habiendo cumplido a cabalidad con dicha disposición.

10.- Durante el mes de Enero se actualizo el Inventario de bienes muebles e inmuebles, presentándolo al Órgano de Gobierno mediante acta No. 03 extraordinaria de fecha 24 de enero del 2019 mismo que fue aprobado en todos y cada uno de sus términos.

11.- Con el objeto de concientizar a los niños y jóvenes acerca del uso racional del agua a través del departamento de Cultura del Agua durante este año se ofrecieron 11 pláticas y conferencias tanto en diferentes escuelas como comunidades del municipio.

12.- Durante el mes de julio fue presentado para su aprobación ante el Órgano de Gobierno el programa anual de adquisiciones y arrendamiento, dando con ello cumplimiento al POA 2019.

13.- con la intensión de llevar un control de las entradas y salidas de materiales de almacén diariamente se elaboran la requisición de los mismos, justificándose con los reportes de los usuarios.

14.- A través del departamento de Transparencia durante los mese de enero y junio se envió al Instituto Veracruzano de Acceso a la Información los informes correspondientes solicitados a través de la Plataforma de Transparencia a este Organismo Operador.

15.-Durante el presente año la Comisión de Agua y Saneamiento de Coscomatepec Ingreso por concepto de pago de servicios de agua potable y alcantarillado la cantidad de $ **4,610,852.70 de los cuales se han gastado $ 4, 551,881.60.**

Se anexan fotos de algunas reparaciones durante el año.

CASC

COMISIÓN DE AGUA Y SANEAMIENTO DE COSCOMATEPEC

COSCOMATEPEC PUEBLO MÁGICO

DESENZOLVAR DRENAJES CON EL CAMION VACTOR

CASC

COMISIÓN DE AGUA Y SANEAMIENTO DE COSCOMATEPEC

COSCOMATEPEC
PUEBLO MAGICO

INTRODUCCION DE LA NUEVA LINEA DE CONDUCCION DE 12 " EN PVC

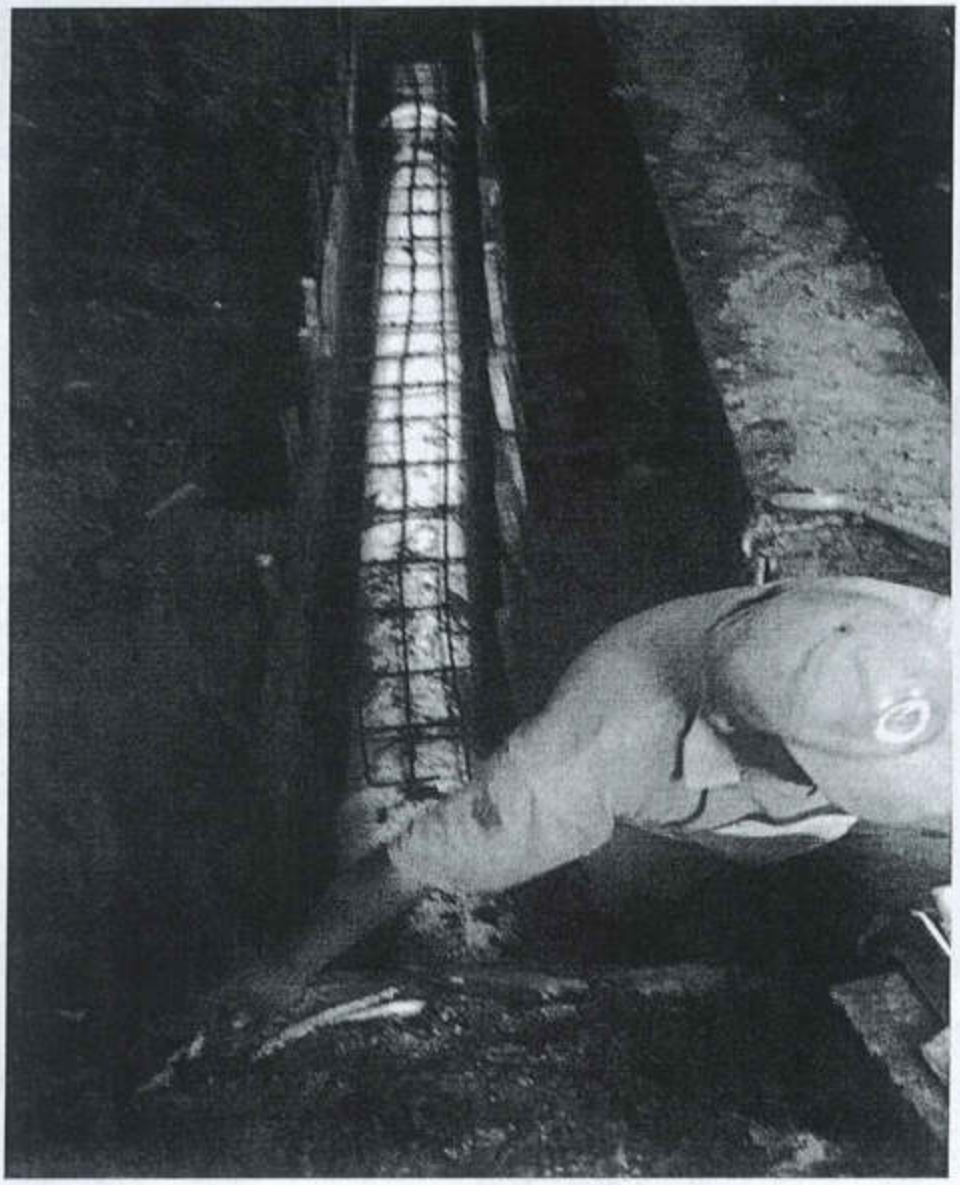

4

11

LIMPIEZA DE MANANTIAL

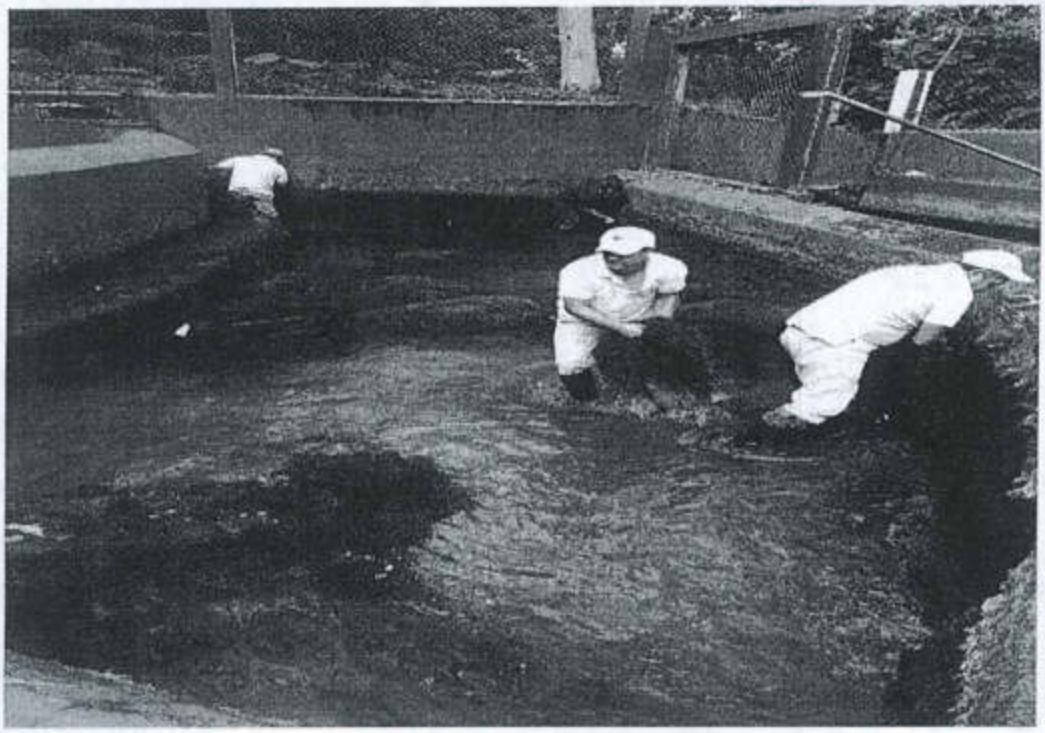

4

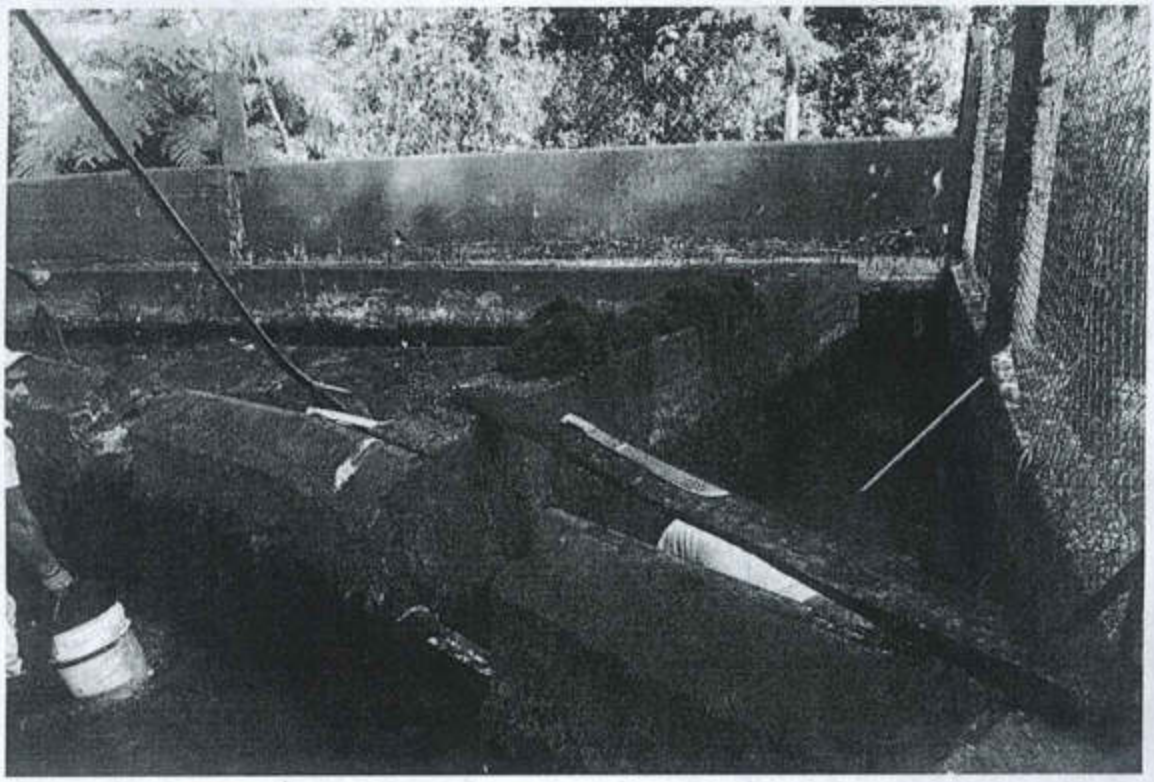

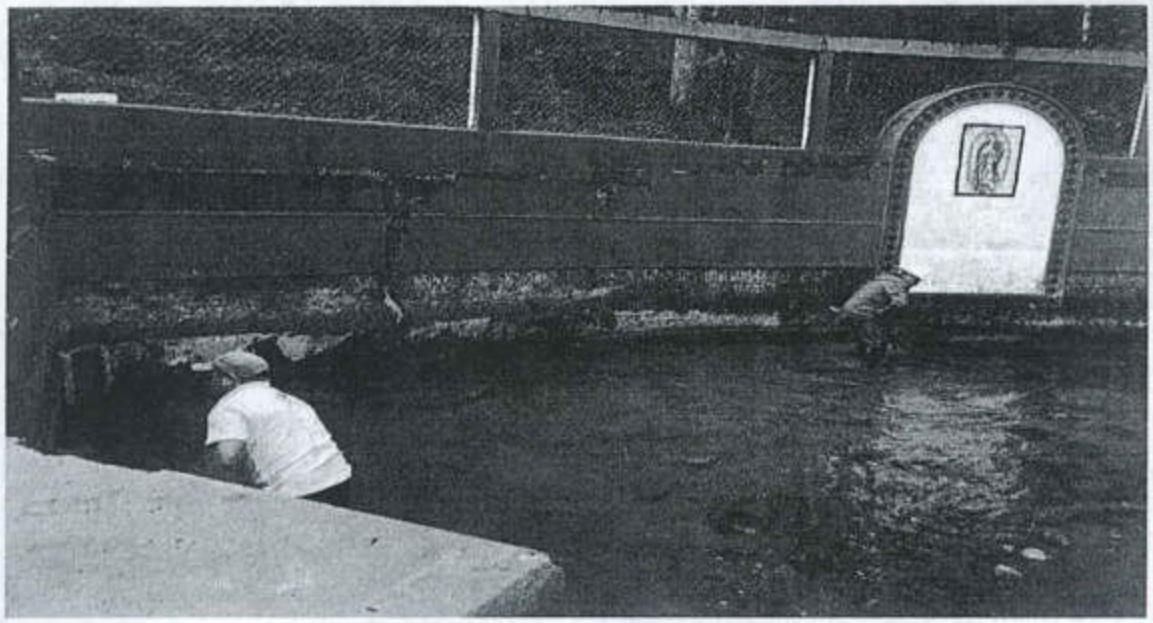

CASC

COMISIÓN DE AGUA Y SANEAMIENTO DE COSCOMATEPEC

COSCOMATEPEC
PUEBLO MÁGICO

REPARACION EN LINEA DE 10 "

CASC

COMISIÓN DE AGUA Y SANEAMIENTO DE COSCOMATEPEC

COSCOMATEPEC PUEBLO MÁGICO

REPARACIONES EN LA RED DE DISTRIBUCION Y SU REPARACION DE CONCRETO

CASC

COMISIÓN DE AGUA Y SANEAMIENTO DE COSCOMATEPEC

COSCOMATEPEC
PUEBLO MÁGICO

CASC

COMISIÓN DE AGUA Y SANEAMIENTO DE COSCOMATEPEC

COSCOMATEPEC PUEBLO MÁGICO

CASC

COMISIÓN DE AGUA Y SANEAMIENTO DE COSCOMATEPEC

COSCOMATEPEC
PUEBLO MÁGICO

INSTALACIONES DE TOMAS

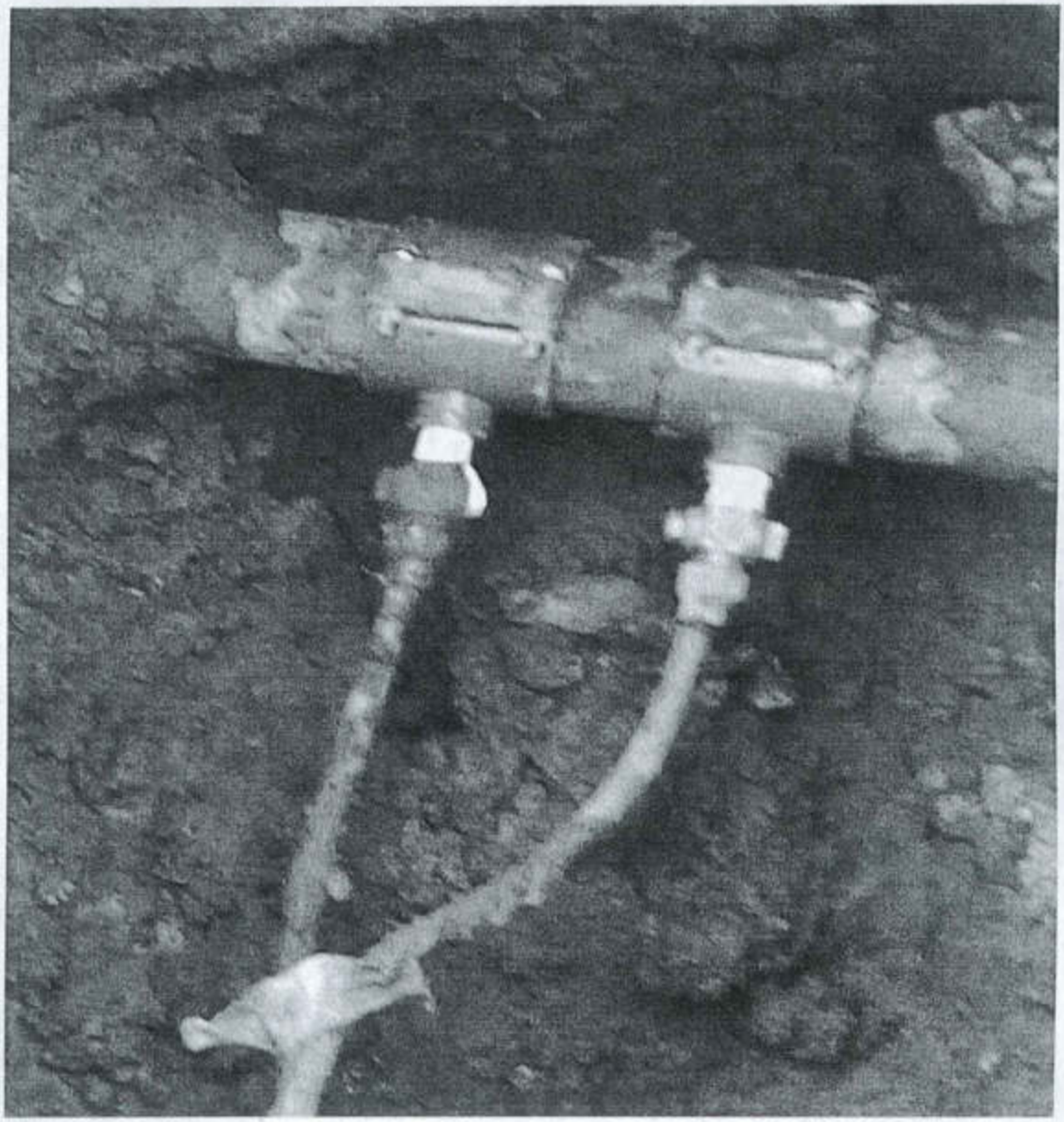

CAMBIO DE VALVULAS